

# DACHÓWKI CEMENTOWE

KIOTO, KAPSTADT, GÖTEBORG, HEIDELBERG

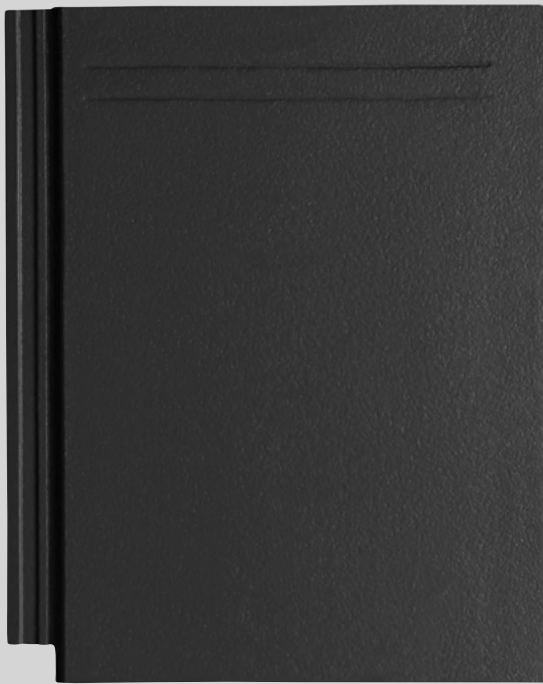

**KIOTO KIOTO KIOTO**

## DLACZEGO WARTO WYBRAĆ DACHÓWKI CEMENTOWE?

Wytrzymałe i odporne dachówki cementowe marki CREATON odznaczają się niepowtarzalną estetyką. Ponadczasowe kształty w atrakcyjnej gamie kolorystycznej doskonale wpisują się w obecnie panujące trendy architektoniczne. Dzięki naturalnym składnikom pochodzącym z najlepszych złóż, zastosowaniu nowoczesnych rozwiązań technologicznych oraz wnikliwej kontroli na każdym etapie produkcji powstają dachówki o wysokim standardzie z 30-letnim okresem gwarancji.



**Opatentowane rozwiązania konstrukcyjne zwiększają funkcjonalność i trwałość dachówki**



**Tradycyjne i nowoczesne kształty umożliwiają dopasowanie do różnych stylów architektonicznych**



**Perfekcyjne zamki i zapory wodne umożliwiają zastosowanie na połaci o nachyleniu już od 10°**



**Szeroki wybór dachówek funkcyjnych i akcesoriów umożliwia precyzyjny montaż na każdym dachu**



**DO 30%  
WIĘKSZA  
WYTRZYMAŁOŚĆ\***

\* Wytrzymałość mechaniczna w stosunku do normy PN-EN 490.



## NAJWYŻSZA JAKOŚĆ

Nasze dachówki cementowe dzięki sprawdzonej recepturze są:

- **gładkie**, również na krawędziach bocznych i czołowych
- **trwałe**, bez efektu rozszerzalności termicznej
- **odporne** na pęknięcia

Więcej informacji można znaleźć na stronie [www.creaton.pl](http://www.creaton.pl)

## NOWOCZESNE POWIERZCHNIE

Nasze powierzchnie stanowią harmonijne połączenie elegancji i funkcjonalności. Opracowane w oparciu o nowoczesną technologię zapewniają dachówkom cementowym najlepsze parametry użytkowe, odporność na niekorzystne działanie warunków atmosferycznych i doskonały wygląd.



### PLANAR

Dachówka z powierzchnią PLANAR wyróżnia się zwiększoną gładkością. Woda nie wnika w jej strukturę, lecz swobodnie z niej spływa. Dodatkowo utrudnia osadzanie się na połaci zanieczyszczeń, co sprawia, że dach dłużej pozostaje czysty. Powierzchnia jest naturalną ochroną zabezpieczającą połąć przed niekorzystnym działaniem czynników atmosferycznych. Podkreśla kolorystykę oraz walory estetyczne dachówki cementowej.



### DURATOP PRO

Dachówka z powierzchnią DURATOP PRO jest maksymalnie odporna na promieniowanie UV, dzięki czemu kolory zachowują intensywną barwę. Właściwości hydrofobowe powłoki sprawiają, że woda nie wsiąka w strukturę dachówki. Deszcz w sposób naturalny czyści powierzchnię nie pozostawiając na niej smug. Dachówki z powłoką DURATOP PRO wyróżniają się połyskującą powierzchnią, która sprawia, iż dach jest wspianą ozdobą domu.

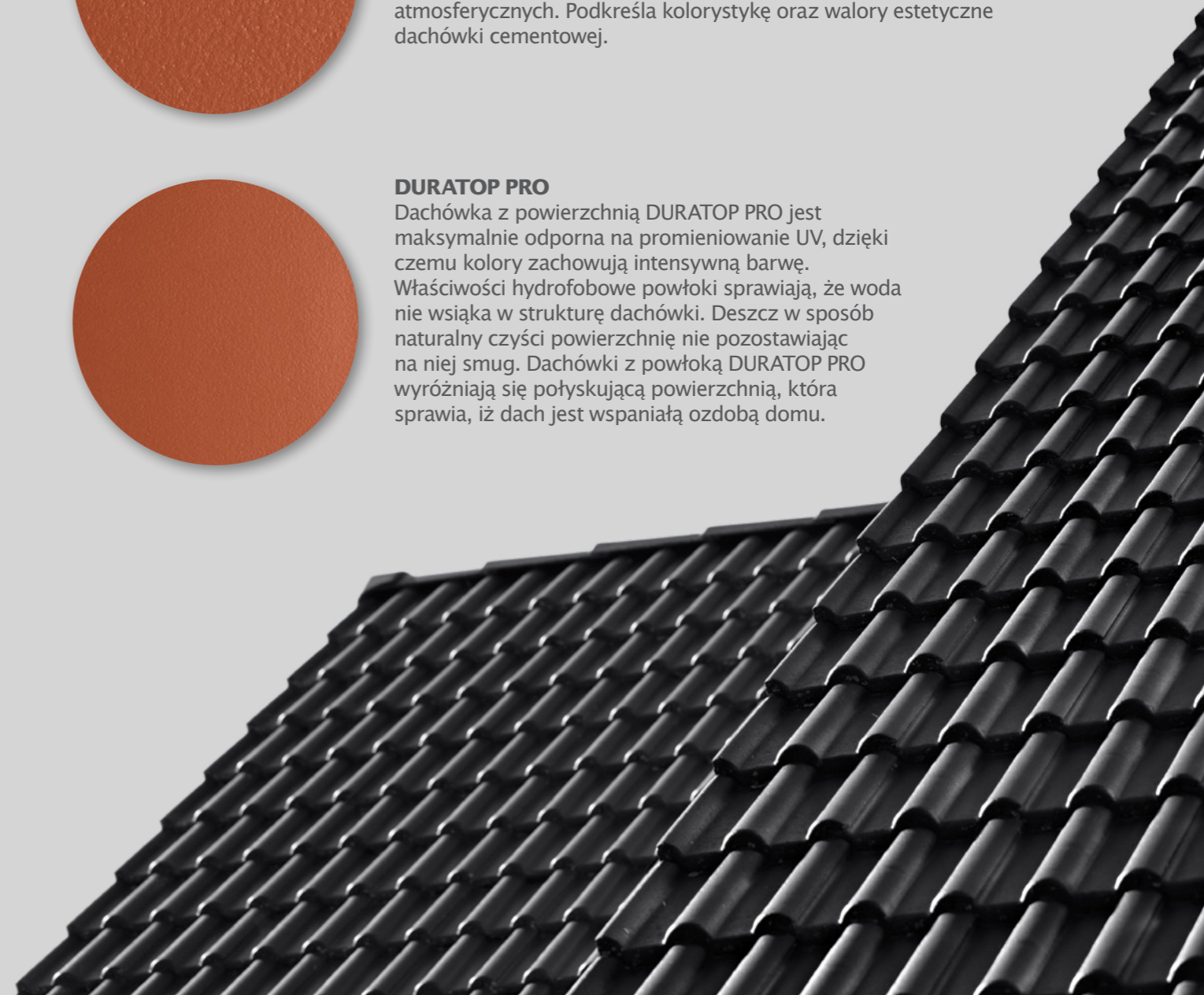



# KIOTO

Jedyna taka dachówka cementowa

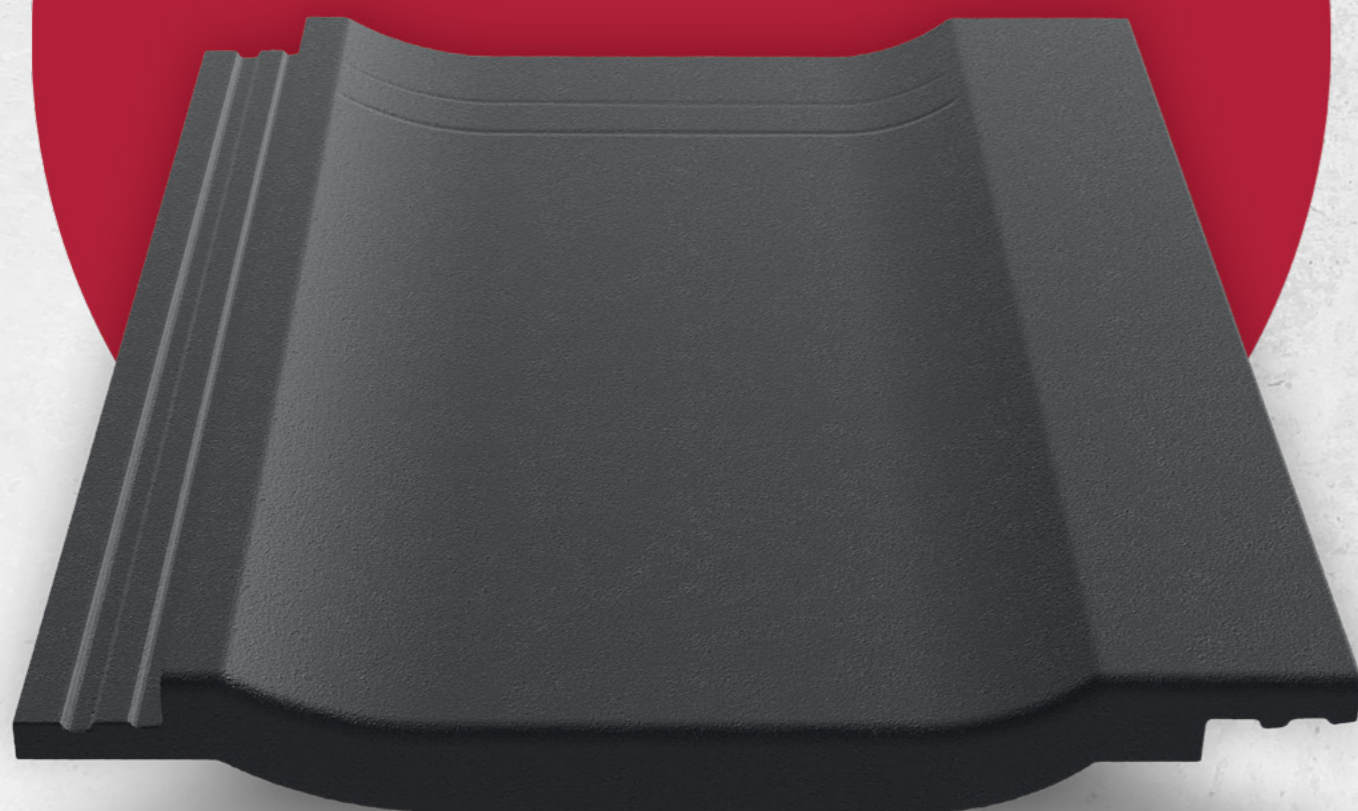



Unikalna i nowoczesna, o wyważonych proporcjach. Zaprojektowana z pasją w najmniejszych detalach. Perfekcyjnie wykonana.

Taka właśnie jest KIOTO.

Dachówka cementowa KIOTO to nowa jakość na rynku – jedyna taka, nowatorska pod względem designu, stworzona z pasją i największą precyzją. Każdy detal dachówki jest starannie przemyślany, tworząc spójną i perfekcyjną całość. Tu estetyka spotyka funkcjonalność, a minimalizm splata się z elegancją.

## ZALETY

-  **Unikalny na rynku dachówki cementowej, opatentowany kształt idealnie wpisuje się w nowoczesne trendy architektoniczne. Jest modną alternatywą dla dachówki płaskiej.**
-  **Dbłość o najmniejsze detale na każdym etapie produkcji i wysoka stabilność wymiarowa gwarantują doskonałą szczelność oraz łatwy i precyzyjny montaż.**
-  **Specjalnie wyselekcjonowane, naturalne składniki najwyższej jakości oraz estetyczne i odporne powierzchnie zapewniają wyjątkową trwałość na lata.**



Format	ok. 334 x 420 mm	
--------	------------------	--

Długość krycia	min.	ok. 310 mm*
	śred.	ok. 328 mm*
	maks.	ok. 345 mm

Szerokość krycia	min.	
	śred.	ok. 300 mm
	maks.	

Zużycie	min.	ok. 9,7 szt./m <sup>2</sup>
	śred.	ok. 10,2 szt./m <sup>2</sup>
	maks.	ok. 10,7 szt./m <sup>2</sup>

**\*UWAGA:**  
Łatowanie w zakresie 310-334 mm wymaga użycia dachówki bocznej z wcięciem 120 mm.

## KOLORY



Zeskanuj kod, aby uzyskać więcej informacji technicznych na temat tego modelu.



 Nachylenie połaci **10°-90°**

 Masa jednostkowa **ok. 5,2 kg**

 Minipakiet **40 szt.**  
Paleta **240 szt.**

KIOTO KIOTO KIOTO KIOTO



## KIOTO - REALIZACJE

- 1 **KIOTO**  
PLANAR GRAFITOWA
- 2 **KIOTO**  
PLANAR GRAFITOWA  
+ SYSTEM FOTOWOLTAICZNY VARIO
- 3 **KIOTO**  
PLANAR GRAFITOWA
- 4 **KIOTO**  
PLANAR GRAFITOWA  
+ SYSTEM FOTOWOLTAICZNY VARIO
- 5 **KIOTO**  
PLANAR GRAFITOWA
- 6 **KIOTO**  
PLANAR CZERWONA
- 7 **KIOTO**  
DURATOP PRO CZARNA

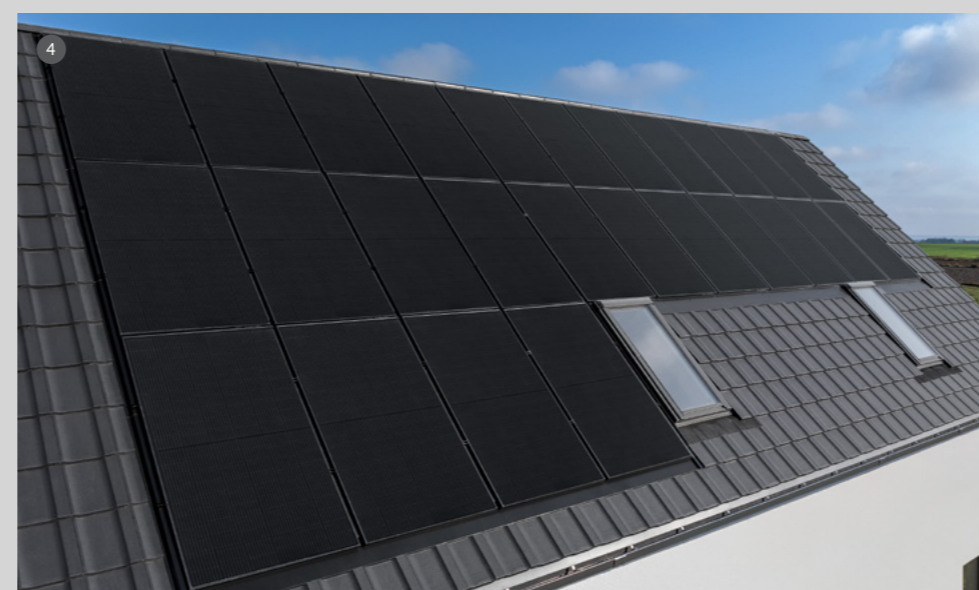
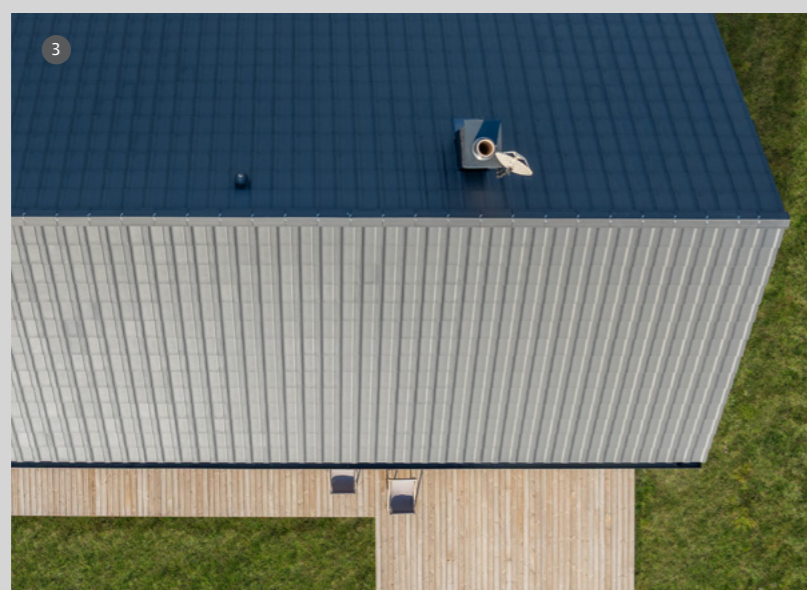
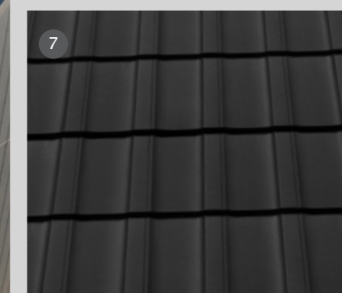
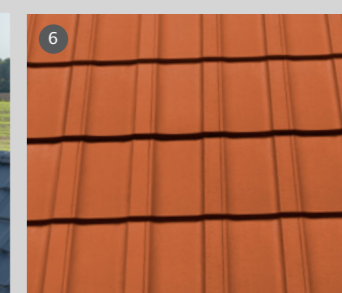
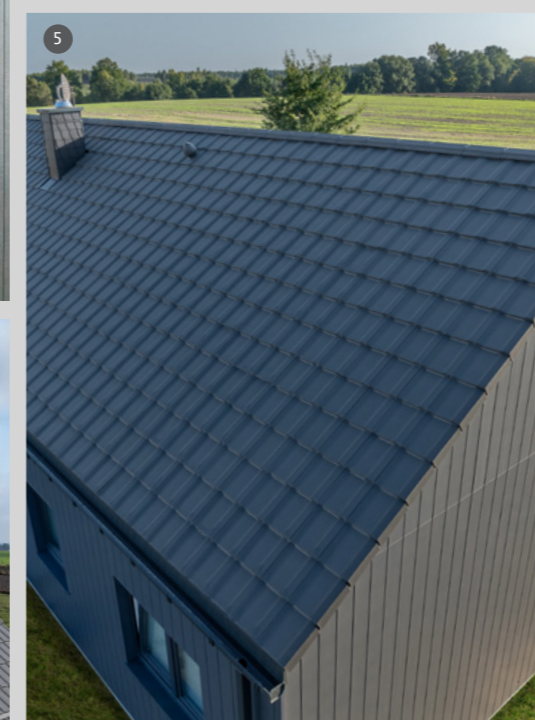









**IDEALNIE  
PŁASKA FORMA**



Wyróżniona nagrodą architektoniczną  
TREND Award BAU 2013

# KAPSTADT

## ZALETY

-  Płaska forma wyróżniająca się perfekcyjnym kształtem jest idealna dla nowoczesnego budownictwa
-  Zapory wodne zapewniają dodatkową i skuteczną ochronę przed wnikaniem deszczu oraz śniegu
-  Specjalna konstrukcja zamka zapobiega zarastaniu mchem i nie pozwala na gromadzenie się osadów
-  Odpowiednio ukształtowane noski na spodzie dachówki zwiększają jej stabilność na łacie dachowej
-  Solidne ożebrowanie w części dolnej dachówki zwiększa szczelność całego dachu



Zeskanuj kod, aby uzyskać więcej informacji technicznych na temat tego modelu.



## DANE TECHNICZNE

Wymiary	ok. 334 x 420 mm	
	min.	ok. 310 mm*
Rozstaw łąt	śred.	ok. 328 mm*
	maks.	ok. 345 mm
	min.	
Szerokość krycia	śred.	ok. 300 mm
	maks.	
	min.	ok. 9,7 mm
Zużycie	śred.	ok. 10,2 mm
	maks.	ok. 10,7 mm
	min.	
Masa jednostkowa	ok. 4,9 kg	
Pakiet	36 szt.	
Paleta	216 szt.	

**\*UWAGA**  
Łatowanie w zakresie 310-334 mm wymaga użycia dachówki bocznej z wcięciem 120 mm.

## KOLORY



- 1 PLANAR CZERWONA
- 2 PLANAR SZARA
- 3 PLANAR GRAFITOWA
- 4 PLANAR CZARNA
- 5 DURATOP PRO GRAFITOWA
- 6 DURATOP PRO CZARNA

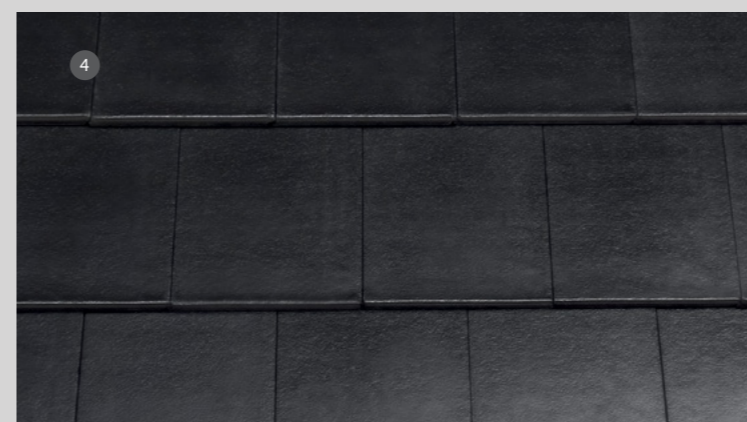

- 1 PLANAR SZARA
- 2 PLANAR GRAFITOWA
- 3 PLANAR CZERWONA
- 4 DURATOP PRO CZARNA







# GÖTEBORG

## ZALETY



**EFEKT  
FALI**

-  Dachówka o charakterystycznym falistym kształcie zbliżonym do tradycyjnej esówki
-  Zapory wodne zapewniają dodatkową i skuteczną ochronę przed wnikaniem deszczu oraz śniegu
-  Głęboko wyprofilowane zamki boczne zabezpieczają dachówkę przed porastaniem mchem i tworzeniem się osadów
-  Zaokrąglona krawędź dolna usprawnia odprowadzanie wody i zanieczyszczeń z połaci dachu
-  Solidne ożebrowanie spodnie zapobiega przenikaniu sypkiego śniegu oraz zacinającego deszczu pod połać. Podwójne żebra wzmacniają dachówkę, zwiększają dopuszczalne obciążenie całego dachu

## DANE TECHNICZNE

Wymiary	ok. 334 x 420 mm	
Rozstaw łąt	min.	ok. 310 mm*
	śred.	ok. 328 mm*
	maks.	ok. 345 mm
Szerokość krycia	min.	
	śred.	ok. 300 mm
	maks.	
Zużycie	min.	ok. 9,7 mm
	śred.	ok. 10,2 mm
	maks.	ok. 10,7 mm
Masa jednostkowa	ok. 4,6 kg	
Pakiet	40 szt.	
Paleta	240 szt.	

**\*UWAGA**  
Łatowanie w zakresie 310-334 mm wymaga użycia dachówki bocznej z wcięciem 120 mm.

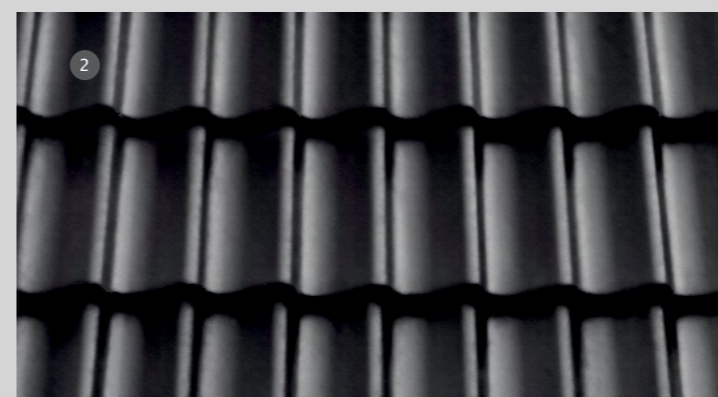

- 1 PLANAR GRAFITOWA**
- 2 DURATOP PRO CZARNA**
- 3 DURATOP PRO CZERWONA**

Zeskanuj kod, aby uzyskać więcej informacji technicznych na temat tego modelu.



## KOLORY



- 1 PLANAR CZERWONA**
- 2 PLANAR BRĄZOWA**
- 3 PLANAR GRAFITOWA**
- 4 PLANAR CZARNA**
- 5 DURATOP PRO CZERWONA**
- 6 DURATOP PRO MOKKA**
- 7 DURATOP PRO GRAFITOWA**
- 8 DURATOP PRO CZARNA**







# HEIDELBERG

## ZALETY



**TRADYCJA**  
W NOWOCZESNYM WYDANIU

-  Tradycyjna forma nawiązuje do historycznej dachówki typu mnich - mniszka
-  Zapory wodne zapewniają dodatkową i skuteczną ochronę przed wnikaniem deszczu oraz śniegu
-  Odpowiednio ukształtowane noski na spodzie dachówki zwiększają jej stabilność na łacie dachowej
-  Solidne ożebrowanie w części dolnej dachówki zwiększa szczelność całego dachu
-  Podwójny zamek boczny zapewnia lepsze odprowadzanie wody, zapobiega zawilgoceniu i niszczeniu konstrukcji dachu. Zmniejsza ryzyko gromadzenia się zanieczyszczeń oraz chroni przed porastaniem mchem tej część dachówki

Zeskanuj kod, aby uzyskać więcej informacji technicznych na temat tego modelu.



## KOLORY

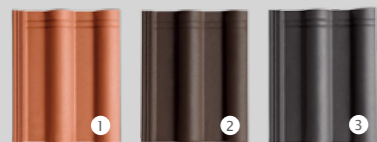

- 1 PLANAR CZERWONA
- 2 PLANAR BRAZOWA
- 3 PLANAR GRAFITOWA

## DANE TECHNICZNE

Wymiary	ok. 334 x 420 mm	
	min.	ok. 310 mm*
	śred.	ok. 328 mm*
Rozstaw łąt	maks. ok. 345 mm	
	min.	
	śred.	ok. 300 mm
Szerokość krycia	maks.	
	min.	ok. 9,7 mm
	śred.	ok. 10,2 mm
Zużycie	maks. ok. 10,7 mm	
	Masa jednostkowa	
	ok. 4,3 kg	
Pakiet	40 szt.	
Paleta	240 szt.	

**\*UWAGA**  
Łatowanie w zakresie 310-334 mm wymaga użycia dachówki bocznej z wcięciem 120 mm.



- 1 PLANAR CZERWONA
- 2 PLANAR GRAFITOWA
- 3 PLANAR GRAFITOWA
- 4 PLANAR BRAZOWA



## ROZWIĄZANIA SYSTEMOWE CREATON

CREATON oferuje dla dachówek cementowych liczne rozwiązania systemowe zapewniające skuteczną ochronę przed śniegiem i lodem oraz bezpieczną komunikację na dachu. Wszystkie elementy mocowane są estetycznie i trwale do cementowej podstawy, która posiada kolor oraz powierzchnię identyczną jak dachówka pościowa. Komponenty z metalu i aluminium są spójne ze wszystkimi elementami pokrycia cementowego marki CREATON zastosowanego na dachu.

### SYSTEM KOMUNIKACJI DACHOWEJ



Dachówka kominiarska



Dachówka z strzemiem pod ławę kominiarską

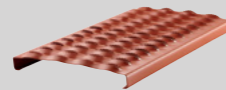

Ława kominiarska krótka  
42 x 25 cm

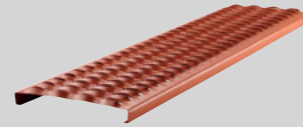

Ława kominiarska długa  
88 x 25 cm

### SYSTEM OCHRONY PRZECIWSNIEGOWEJ

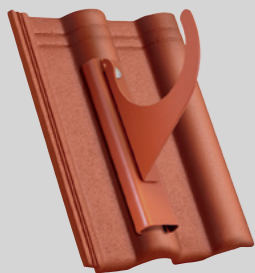

Dachówka z hakiem do bala drewnianego 140 mm

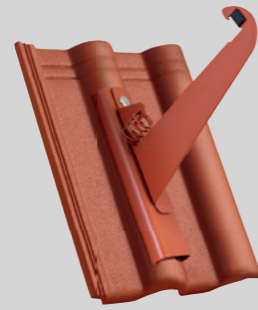

Dachówka ze wspornikiem drabinki śniegowej



Drabinka śniegowa



Nosek śniegowy

## CEMENTOWE DACHÓWKI KOMINKOWE

Cementowe dachówki kominkowe Ø 100 mm dla modeli KAPSTADT, GÖTEBORG, HEIDELBERG i KIOTO wyróżniają się wysoką efektywnością odpowietrzania kanałów wentylacyjnych oraz wyższą odpornością na warunki atmosferyczne oraz ogień. Zastosowanie w nich cementowej podstawy w kształcie identycznym, jak dachówka podstawowa, cementowej rury odpowietrzającej oraz ceramicznej czapki umożliwia im zachowanie w maksymalnym stopniu spójności pod względem kolorystyki z pozostałymi cementowymi elementami systemu dachowego marki CREATON.

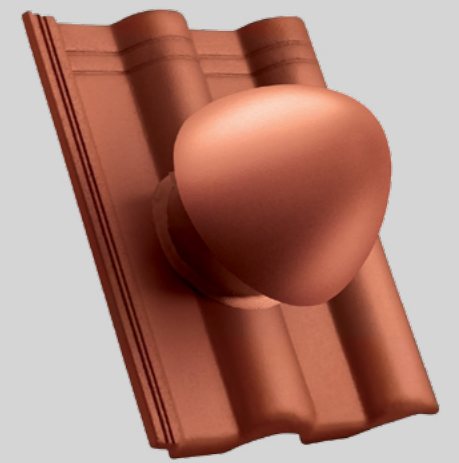

### ZALETY



Perfekcyjne dopasowanie do dachówki podstawowej



Maksymalna spójność kolorystyczna z pozostałymi elementami systemu dachowego



Zwiększona trwałość i odporność na wszelkie czynniki zewnętrzne



Zwiększona efektywność w zakresie odpowietrzania pomieszczeń



Nowoczesny i estetyczny wygląd



Znacząco podwyższona odporność na ogień (klasyfikacja ogniowa A2-s1,d0)



Pełna oferta dachówek funkcyjnych oraz akcesoriów dostępna jest u dystrybutorów marki CREATON. Prosimy o sprawdzenie dostępności asortymentu każdorazowo przed złożeniem zamówienia.



## REALIZACJE

- 1 **GÖTEBORG**  
DURATOP PRO CZARNA
- 2 **HEIDELBERG**  
PLANAR CZERWONA
- 3 **KAPSTADT**  
PLANAR CZARNA
- 4 **GÖTEBORG**  
DURATOP PRO CZERWONA
- 5 **GÖTEBORG**  
PLANAR GRAFITOWA
- 6 **GÖTEBORG**  
PLANAR CZARNA





# REALIZACJE

- 1 **KAPSTADT**  
PLANAR CZARNA
- 2 **GÖTEBORG**  
PLANAR GRAFITOWA
- 3 **KAPSTADT**  
PLANAR CZARNA
- 4 **GÖTEBORG**  
PLANAR CZARNA
- 5 **KAPSTADT**  
PLANAR SZARA
- 6 **KAPSTADT**  
PLANAR CZARNA





# CREATON INSPIROWANY POTĘGĄ NATURY

Tak, jak siła żywiołów kształtuje otaczający nas świat, tak CREATON od ponad 130 lat tworzy trendy w zakresie nowoczesnych pokryć dachowych, oferując rozwiązania na pokolenia.

Żywioły niosą ze sobą nieograniczoną moc, którą trudno poskromić. Nam udało się wykorzystać ich potencjał. Potęgą, pięknem i siłą stały się dla nas inspiracją do tworzenia dachówek o unikatowej estetyce oraz niezawodnych w każdych, nawet ekstremalnych warunkach.

Nasza wiedza, pasja i zaangażowanie sprawiają, że nieustannie doskonalimy technologię produkcji, aby osiągnąć jeszcze lepsze efekty, ponieważ...

**PERFEKCYJNA JAKOŚĆ  
TO NASZ ŻYWIOŁ!**



\*Zgodnie z warunkami określonymi na [www.creaton.pl](http://www.creaton.pl)

**CREATON** 

**CREATON Polska sp. z o.o.**

ul. Wspólna 6  
32-300 Olkusz

+48 32 624 95 00  
[biuro@creaton.com](mailto:biuro@creaton.com)

© Copyright by CREATON Polska sp. z o.o.

Wszelkie zmiany techniczne zastrzeżone. Firma nie ponosi odpowiedzialności za błędy w druku oraz za odchylenia w odcieniach kolorów, spowodowane zastosowaniem określonych technik drukarskich. Zdjęcia produktów przedstawionych w katalogu mają charakter poglądowy i mogą odbiegać od wyglądu rzeczywistych produktów znajdujących się w sprzedaży.

Wydanie: 01.2025

